ПРАВИЛА ЗЕМЛЕПОЛЬЗОВАНИЯ И ЗАСТРОЙКИ МУНИЦИПАЛЬНОГО ОБРАЗОВАНИЯ ГОРОД КИРОВСК С ПОДВЕДОМСТВЕННОЙ ТЕРРИТОРИЕЙ МУРМАНСКОЙ ОБЛАСТИ

Карта градостроительного зонирования территории муниципального образования город Кировск с подведомственной территорией

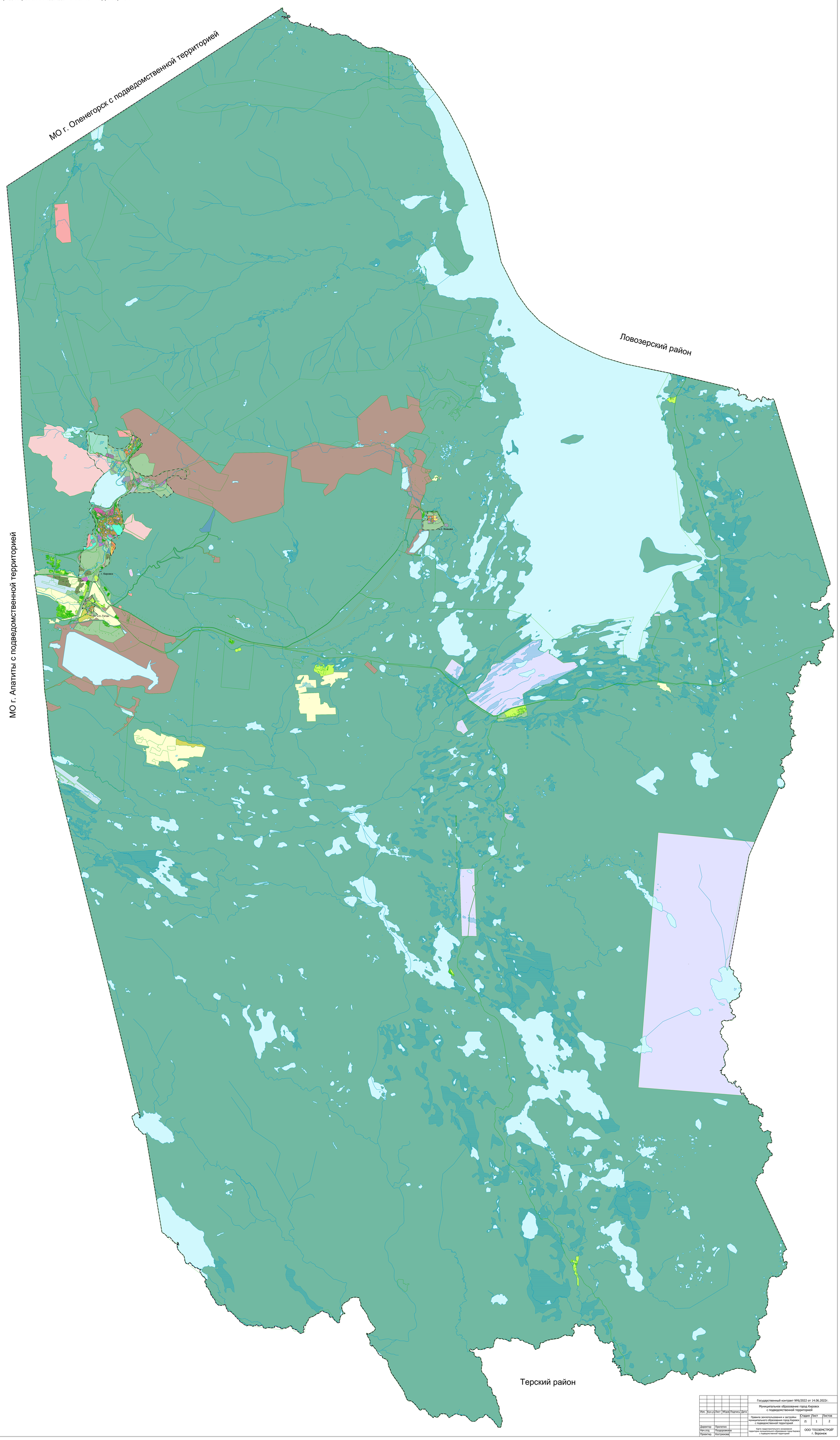

УСЛОВНЫЕ ОБОЗНАЧЕНИЯ

Границы единиц административно-территориального деления Российской Федерации

Граница городского округа

Граница населенного пункта

Территориальные зоны

Жилые зоны

Ж4 Зона застройки многоэтажными жилыми домами

Ж3 Зона застройки среднеэтажными жилыми домами

Ж2 Зона застройки малоэтажными жилыми домами

Ж1 Зона застройки индивидуальными жилыми домами

Общественно-деловые зоны

О1 Зона делового, общественного и коммерческого назначения

О2 Зона специализированной общественной застройки

О4 Зона смешанной и общественно-деловой застройки

Производственно-коммунальные зоны

П1 Производственная зона

П2 Коммунально-складская зона

Зона инженерной инфраструктуры

И Зона инженерной инфраструктуры

Зоны транспортной инфраструктуры

Т1 Зона размещения объектов автомобильного транспорта

Т2 Зона размещения объектов железнодорожного транспорта

Т3 Зона размещения объектов воздушного транспорта

Т4 Зона размещения объектов трубопроводного транспорта

Зоны сельскохозяйственного использования

Сх1 Зона сельскохозяйственного использования

Сх2 Зона, занятая объектами сельскохозяйственного назначения

Сх4 Зона садоводческих или огороднических некоммерческих товариществ

Зоны рекреационного назначения

Р1 Зона объектов физической культуры и спорта

Р2 Зона озелененных территорий общего пользования

Р3 Зона объектов отдыха и туризма

Зоны специального назначения

Сн1 Зона кладбищ

Сн2 Зона размещения отходов

Сн3 Зона военных и режимных объектов

Иные виды зон

Р4 Зона природных территорий

Территории, для которых градостроительные регламенты не устанавливаются

Территории земель лесного фонда

Территории, занятые водными объектами

Территории земель особо охраняемых природных территорий (за исключением земель лечебно-оздоровительных местностей и курортов)

Земельные участки, на которые действие градостроительных регламентов не распространяются

ТОП земельные участки в границах территорий общего пользования

Изм.	Кол.уч.	Лист	№док.	Подпись	Дата	Государственный контракт №6/2022 от 14.06.2022г.
						Муниципальное образование город Кировск с подведомственной территорией
						Правила землепользования и застройки муниципального образования город Кировск с подведомственной территорией
Директор		Прилепин				Карта градостроительного зонирования территории муниципального образования город Кировск с подведомственной территорией
Нач.отд.		Поздоровкина				
Проектир.		Кострюкова				

Стадия	Лист	Листов
П	1	2

ООО "ГЕОЗЕМСТРОЙ" г. Воронеж